

2026 Event Guide

集会 1.3 **土**

令和8年米子市二十歳を祝う会

時間 | [開場]13:00[開演]14:00~15:30
会場 | 多目的ホール/国際会議室
対象 | 関係者(平成17年4月2日から平成18年4月1日までに生まれたかた、令和7年7月1日現在、米子市に住民票があるかた)
料金 | 無料

主催者・お問合せ先 米子市教育委員会事務局生涯学習課
TEL 0859-23-5442

展示 1.17~21 **水**

第57回 県高校書道展

時間 | 9:00~17:00 会場 | 多目的ホール
対象 | 一般 料金 | 無料

主催者・お問合せ先 鳥取県高等学校文化連盟書道専門部
TEL 0857-85-0511(青谷高校 石丸)

公演 1.22 **木**

ウィークデーシネマ 「港に灯がともる」 上映会

時間 | [開場]①9:30②13:00 [開演]①10:00~12:05 ②13:30~15:35
会場 | 小ホール 対象 | 一般
料金 | 一般 1,600円 障がい者、小中高生 1,200円 ※当日各200円増

主催者・お問合せ先 山陰映画センター
TEL 090-2003-6623

展示 1.10~11 **土 日**

マジック物流倉庫卸売セール

時間 | 10日 10:00~18:00 11日 10:00~16:00
会場 | 情報プラザ 対象 | 一般 料金 | 無料

公演 1.17 **土**

米子高専吹奏楽部 第35回定期演奏会

時間 | [開場]13:00[開演]13:30~15:50
会場 | 小ホール 対象 | 一般 料金 | 無料

主催者・お問合せ先 米子高専吹奏楽部
TEL 0859-24-5151

公演 1.25 **日**

アンサンブル・ヴァンヴェール 第12回コンサート

時間 | [開場]13:30[開演]14:00~16:00
会場 | 小ホール 対象 | 一般
料金 | 一般 1,000円 高校生以下 500円

主催者・お問合せ先 アンサンブル・ヴァンヴェール (松本)
TEL 090-8608-5996

公演 1.11 **日**

第21回 ハイホット・ダンス フェスティバル

時間 | [開場]13:00[開演]13:30~15:00
会場 | 多目的ホール 対象 | 一般 料金 | 無料

主催者・お問合せ先 鳥取県立米子高等学校
TEL 0859-26-1311

集会 1.20 **火**

米子高専 総合工学部化学・バイオコース 卒業研究・特別研究発表会

時間 | 小ホール 9:00~12:15 情報プラザ 13:30~16:30
会場 | 小ホール/情報プラザ 対象 | 一般
料金 | 無料

主催者・お問合せ先 米子工業高等専門学校総合工学科化学・バイオコース (日野)
TEL 0859-24-5150

集会 1.28 **水**

シニアのための人生設計フェア

時間 | [開場]12:00[開演]13:00~15:00
会場 | 国際会議室 対象 | 一般 料金 | 無料

主催者・お問合せ先 米子市福祉保健部長寿社会課
TEL 0859-23-5156

集会 1.12 **月 祝**

「話してみよう韓国語」 第21回鳥取大会

時間 | 13:00~17:00 会場 | 国際会議室
対象 | 一般 料金 | 無料

主催者・お問合せ先 鳥取県観光交流局交流推進課
TEL 0857-26-7596

展示 1.22~25 **木 日**

神絵祭-翔- 他

時間 | 22日 14:00~18:00 23・24・25日 11:00~18:00
会場 | 国際会議室
対象 | 一般 料金 | 無料

主催者・お問合せ先 アールビバン株式会社
TEL 03-5783-7302

その他 1.31 **土**

山陰民放3局共同イベント 「わくわくテレビランドin米子」

時間 | 9:00~16:00 会場 | 多目的ホール
対象 | 一般 料金 | 無料

主催者・お問合せ先
BSS山陰放送 TEL 0859-32-2111
TSKさんいん中央テレビ TEL 0852-20-8888
日本海テレビ TEL 0857-27-2111

集会 1.15 **木** **SOLD OUT**

西野亮廣講演会 in米子2026

時間 | [開場]18:00[開演]19:00~20:30
会場 | 小ホール 対象 | 一般
料金 | SS席 5,000円 S席 4,000円 A席 3,500円

主催者・お問合せ先 リバイブレイト合同会社
TEL 090-5707-9867

申告会場

●期間／2月16日(月)～3月16日(月) ●場所／2階 国際会議室

確定申告会場の入場には、入場できる時間枠が指定された「**入場整理券**」が必要です。入場整理券の配付状況によっては、後日のご来場をお願いする場合があります。入場整理券は会場でも当日配付しますが、**LINEアプリによるオンライン事前発行**も可能です。

国税庁
LINE公式
アカウント



確定申告会場では、原則として、ご自身のスマホとマイナンバーカードを利用して確定申告書等を作成していただきます。

マイナンバーカードをお持ちの方は、利用者証明用電子証明書(数字4桁)及び署名用電子証明書(英数字6文字以上16文字以下)の2種類のパスワードの持参をお願いします。

自宅等からの
e-Tax(電子申告)の
ご案内



国税庁ホームページの「**確定申告書等作成コーナー**」なら自動で計算しますので、**スマホとマイナンバーカード**を利用したe-Taxが大変便利です!



作成コーナー

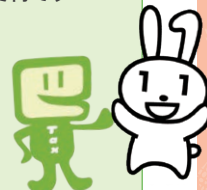

お問合せ先 米子税務署 Tel 0859-32-4121 (平日8:30～17:00 土日祝、年末年始を除く)

コピー機のご利用について

コピー機は、右図のとおり「**地域情報コーナー**」内併設の「**ビジネスコーナー**」に設置しております。

●料金等 (対応用紙サイズ A3・B4・A4)

白黒 10円/1枚 カラー 50円/1枚

※千円札の利用と、領収書の発行が可能です。

〈ビジネスコーナー〉



エスカレーター エレベーター
階段 コピー/FAX



ビッグシップ イルミネーション

光のナイトセーリング2025

期間| 2025年11月28日(金)～2026年1月31日(土)

点灯時間| 17:00～22:00

※一部ライトアップは土日祝限定です

協力:鳥取県電業協会西部支部



Facebook



Instagram

Yonagoマキノヒカリ☆2025Winterも同時開催!
最新情報は「Yonagoヒカリ☆マチプロジェクト」SNSをご覧ください。

〈問合せ先〉米子コンベンションセンター TEL 0859-35-8111 (9:00-18:00)

ビッグシップ前立体駐車場 米子駅前簡易駐車場(イオン)

当センターを会議、催事でご利用のお客様は、ご利用されたすべての時間が無料となります。割引認証機での手続きは「駐車券」が必要です。当センターをご利用の際は、必ず「駐車券」をお持ちください。

◎利用料金

最初の1時間	8:00～22:00	22:00～8:00
無 料	30分/100円	60分/100円

◎割引認証機設置場所

会議室、情報プラザご利用の場合	総合受付
多目的ホール、小ホール、国際会議室ご利用の場合	各会場

24時間営業
700台収容



米子コンベンションセンター

指定管理者 公益財団法人 とっとりコンベンションビューロー

〒683-0043 鳥取県米子市末広町294番地

TEL:(0859)35-8111(9:00～18:00) FAX:(0859)39-0700



ホームページ



X



YouTube



Instagram