

2026 Event Guide 2

公演 2.1日 **ラファウ・ブレハッチ
ピアノ
リサイタル**

時間 | [開場]13:00[開演]14:00
会場 | 多目的ホール 対象 | 一般
料金 | S席 7,500円 A席 6,500円
U20 S席 3,500円 U20 A席 3,000円 ※当日各500円増

主催者・
お問合せ先 日本海新聞西部本社事業部
TEL 0859-34-8813

集会 2.3日 **令和7年度
西部地区
同和問題研修会**

時間 | [開場]13:00[開演]13:30~15:30
会場 | 小ホール 対象 | 一般 料金 | 無料

主催者・
お問合せ先 鳥取県西部地区同和対策協議会
TEL 0859-31-9694

公演 2.8日 **リコーダークラブ
たまごサンドとアップルティー
バレンタイン
コンサートその28**

時間 | 13:30~15:30 会場 | 小ホール
対象 | 一般 料金 | 無料

主催者・
お問合せ先 リコーダークラブたまごサンドとアップルティー
tamago.reco001@gmail.com

その他 2.10日 **大学・短期大学・
専門学校
進学ガイダンス**

時間 | [開場]15:15[開演]15:45~18:00
会場 | 国際会議室 対象 | 一般 料金 | 無料

主催者・
お問合せ先 株式会社日本ドリコム
TEL 06-6399-0888

公演 2.11日 **マカロニえんぴつ
マカロックツアー vol.21**

時間 | [開場]15:00[開演]16:00
会場 | 多目的ホール 対象 | 一般
料金 | 指定席 7,500円

主催者・
お問合せ先 YUMEBANCHI(岡山)
TEL 086-231-3531(平日12:00~17:00)

集会 2.11日 **2025年度
アレルギー週間
市民公開講座**

時間 | 14:00~15:30
会場 | 国際会議室 対象 | 一般 料金 | 無料

主催者・
お問合せ先 鳥取大学医学部呼吸器・膠原病内科学
TEL 0859-38-6537

展示 2.13~15日 **二十歳(はたち)の集い
振袖レンタル展示予約会**

時間 | 13日 13:00~17:00
14日 10:00~17:00 15日 10:00~15:00
会場 | 情報プラザ 料金 | 無料
対象 | 2006年4月2日~2009年4月1日
生まれの振袖レンタル希望者

主催者・
お問合せ先 スタジオコロフルイオンモール日吉津店
TEL 0859-27-7530

公演 2.14日 **稲垣潤一・八神純子
~歌は時を越えて~
(振替公演)**

時間 | [開場]14:15[開演]15:00
会場 | 多目的ホール 対象 | 一般
料金 | 全席指定8,800円

主催者・
お問合せ先 BSS山陰放送コンテンツアカウント部
TEL 0859-33-2111(平日10:00~17:00)

公演 2.14日 **鳥取県立米子高等学校
第2回音楽発表会**

時間 | 14:00~16:00 会場 | 小ホール
対象 | 一般 料金 | 無料

主催者・
お問合せ先 鳥取県立米子高等学校
TEL 0859-26-1311

公演 2.15日 **東京スカパライズオーケストラ
47都道府県 HALL TOUR「47」**

時間 | [開場]17:00[開演]18:00
会場 | 多目的ホール 対象 | 一般
料金 | 指定席 8,800円 指定席学生チケット 5,500円

主催者・
お問合せ先 キャンディープロモーション岡山
TEL 086-221-8151(平日11:00~17:00)

公演 2.15日 **米子シネマクラブ例会
「太陽と桃の歌」
上映会**

時間 | [開場]13:00
[開演]①14:00~16:00 ②19:00~21:00
会場 | 小ホール 対象 | 会員と一般
料金 | 【会員制】当日入会 大人2,500円
中高生1,500円

主催者・
お問合せ先 米子シネマクラブ
TEL 090-8248-9810

その他 2.16~3.16日 **申告会場**

時間 | 【受付】9:00~16:00 ※土日祝除く
会場 | 国際会議室 料金 | 無料
対象 | 一般 ※会場への入場には入場整理券が必要です。
なお、入場整理券(当日配付)の枚数には限りがあります。

主催者・お問合せ先 米子税務署 TEL 0859-32-4121

公演 2.21~22日 **第14次米子映画事変**

時間 | 21日 9:30~21:00 22日 10:00~20:00
会場 | 多目的ホール、小ホール、第6会議室
料金 | 一般2,000円 高校生以下1,000円 小学生以下無料
対象 | 一般

主催者・
お問合せ先 米子映画事変実行委員会
TEL 0859-21-5281

展示 2.21~22日 **マジック物流倉庫卸売セール**

時間 | 21日 10:00~18:00 22日 10:00~16:00
会場 | 情報プラザ 対象 | 一般 料金 | 無料

展示 2.27~3.1日 **京のきもの屋ときにはきもの
初荷大売出し大感謝市
~きもの・和装小物の展示販売会~**

時間 | 27日 11:00~19:30
28日 10:00~19:30 3月1日 10:00~17:00
会場 | 情報プラザ 料金 | 無料 対象 | 一般

主催者・
お問合せ先 株式会社泰公商事 ときにはきもの
TEL 075-585-5105

公演 2.28日 **米子文化服装専門学校
ファッションショー**

時間 | [開場]13:30[開演]14:00~15:00
会場 | 小ホール 対象 | 一般 料金 | 無料

主催者・
お問合せ先 米子文化服装専門学校
TEL 0859-22-3727

申告会場

●期間／2月16日(月)～3月16日(月) ●場所／2階 国際会議室

確定申告会場の入場には、入場できる時間枠が指定された「**入場整理券**」が必要です。入場整理券の配付状況によっては、後日のご来場をお願いする場合があります。入場整理券は会場でも当日配付しますが、**LINEアプリによるオンライン事前発行**も可能です。

国税庁
LINE公式
アカウント



確定申告会場では、原則として、ご自身のスマホとマイナンバーカードを利用して確定申告書等を作成していただきます。

マイナンバーカードをお持ちの方は、利用者証明用電子証明書（数字4桁）及び署名用電子証明書（英数字6文字以上16文字以下）の2種類のパスワードの持参をお願いします。

自宅等からの
e-Tax(電子申告)の
ご案内



国税庁ホームページの「**確定申告書等作成コーナー**」なら自動で計算しますので、**スマホとマイナンバーカード**を利用したe-Taxが大変便利です！



作成コーナー

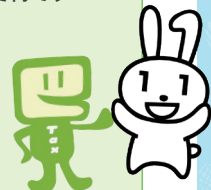

お問合せ先 米子税務署 Tel 0859-32-4121 (平日8:30～17:00 土日祝、年末年始を除く)

コピー機のご利用について

コピー機は、右図のとおり「**地域情報コーナー**」内併設の「**ビジネスコーナー**」に設置しております。

- 料金等 (対応用紙サイズ A3・B4・A4)
- 白黒 10円/1枚 カラー 50円/1枚
- ※千円札の利用と、領収書の発行が可能です。

〈ビジネスコーナー〉



エスカレーター エレベーター
階段 コピー/FAX



アート
遊歩道

「米子城の奇跡」パネル展

絶景シーンから今話題の「鯛石」まで、米子城の奇跡をご紹介します。

- 会期 2026年1月23日(金)～3月3日(火)
- 場所 2F小ホール遊歩道
- 主催 米子城鯛石普及協会・(一財)米子市文化財団



米子城鯛石普及協会

〈お問合せ先〉米子コンベンションセンター TEL 0859-35-8111 (9:00-18:00)

ビッグシップ前立体駐車場 米子駅前簡易駐車場(イオン)

当センターを会議、催事でご利用のお客様は、ご利用されたすべての時間が無料となります。割引認証機での手続きは「駐車券」が必要です。当センターをご利用の際は、必ず「駐車券」をお持ちください。

◎利用料金

最初の1時間	8:00～22:00	22:00～8:00
無料	30分/100円	60分/100円

◎割引認証機設置場所

会議室、情報プラザご利用の場合	総合受付
多目的ホール、小ホール、国際会議室ご利用の場合	各会場

24時間営業
700台収容



米子コンベンションセンター
指定管理者 公益財団法人 とっとりコンベンションビューロー
〒683-0043 鳥取県米子市末広町294番地
TEL: (0859) 35-8111 (9:00～18:00) FAX: (0859) 39-0700



ホームページ



X



YouTube



Instagram