

# 2026 Event Guide 3

**その他** 2.16~3.16 申告会場

時間 | 【受付】9:00~16:00 ※土日祝除く  
会場 | 国際会議室 料金 | 無料  
対象 | 一般 ※会場への入場には入場整理券が必要です。  
なお、入場整理券(当日配付)の枚数には限りがあります。

主催者・お問合せ先 米子税務署 TEL 0859-32-4121

**公演** 3.8 日 DAI LIVE in TOTTORI 2026

時間 | [開場]13:30[開演]14:00  
会場 | 小ホール 料金 | 3,000円  
対象 | 一般

主催者・お問合せ先 立脇 TEL 090-2193-9535

**その他** 3.19 大学・短期大学・専門学校 進学相談会 米子会場

時間 | 16:00~18:30 会場 | 国際会議室  
料金 | 無料 対象 | 一般

主催者・お問合せ先 株式会社さんぼう進学相談会 米子会場係 TEL 06-6300-7039

**展示** 3.2~5 第3回みんなで書きま「書」展示会

時間 | 2日 13:00~17:00  
3・4日 10:00~17:00 5日 10:00~15:00  
会場 | 情報プラザ 料金 | 無料 対象 | 一般

主催者・お問合せ先 NPO法人地域活動支援センターおおぞら TEL 0859-34-2556

**展示** 3.9~14 令和7年度 性暴力関連 パネル巡回展

時間 | 9日 10:30~21:00  
10日~13日 9:00~21:00 14日 9:00~17:00  
会場 | 情報プラザ 料金 | 無料 対象 | 一般

主催者・お問合せ先 鳥取県地域社会振興部人権尊重社会推進局 人権・同和対策課 TEL 0857-26-7590

**その他** 3.20 米子フレイル予防健康フェス

時間 | [開場]13:00[開演]13:30~15:00  
会場 | 多目的ホール 料金 | 無料 対象 | 一般

主催者・お問合せ先 米子市福祉保健部フレイル対策推進課 TEL 0859-23-5458

**公演** 3.5 ポルノグラフィティ 20thライブ サーキット“水”

時間 | [開場]17:30[開演]18:30 対象 | 一般  
会場 | 多目的ホール 料金 | 指定席11,000円

主催者・お問合せ先 キャンディープロモーション広島 TEL 082-249-8334(平日11:00~17:00)

**その他** 3.13 とっとり企業 ガイダンス

時間 | 12:30~16:20  
会場 | 多目的ホール 料金 | 無料 対象 | 一般

主催者・お問合せ先 株式会社タスクールPlus TEL 0857-30-7226

**展示** 3.21~22 二十歳(はたち)の集い 振袖レンタル展示予約会

時間 | 21日 13:00~17:00 22日 10:00~15:00  
会場 | 情報プラザ 料金 | 無料 対象 | 一般

主催者・お問合せ先 スタジオコロフルイオンモール日吉津店 TEL 0859-27-7530

**公演** 3.7 最強! ものまねフェスin鳥取

時間 | [開場]15:00[開演]15:30  
会場 | 多目的ホール  
料金 | 全席指定7,500円 対象 | 一般

主催者・お問合せ先 グッドラック・プロモーション株式会社 TEL 0570-030-707(平日10:00~16:00)

**公演** 3.14 ものまね ヒットパレード

時間 | [開場]16:30[開演]17:00  
会場 | 多目的ホール 対象 | 一般  
料金 | A席 6,000円 B席 5,000円  
当日学生席 2,000円(小学生~大学生)

主催者・お問合せ先 MIN-ON中国 TEL 082-567-0585

**公演** 3.26 西部地区 高校演劇部 合同公演

時間 | ①14:00②17:30  
会場 | 小ホール 料金 | 無料 対象 | 一般

**展示** 3.7~8 振袖 EXPO

時間 | 7日 10:00~18:00 8日 10:00~17:00  
会場 | 情報プラザ 料金 | 無料 対象 | 一般

主催者・お問合せ先 株式会社三喜花あかり TEL 0120-361-500

**集会** 3.14 文化看護学会 第18回学術集会 市民公開講座

「文化をまなざす力 -鳥取からの多文化共生論に向けて」

時間 | 15:20~16:10 会場 | 小ホール  
料金 | 無料 対象 | 一般

主催者・お問合せ先 文化看護学会第18回学術集会事務局 (鳥取看護大学内) TEL 0858-27-2803

**その他** 3.29 ウミライ 120th Thanks Festival

時間 | 9:30~16:00 対象 | 一般  
会場 | 多目的ホール 料金 | 無料

主催者・お問合せ先 TSKエンタープライズDC株式会社(牧野) TEL 090-7594-4095

**公演** 3.8 SHOW CASE 2026

時間 | [開場]13:30[開演]14:00~17:00  
会場 | 多目的ホール 料金 | 500円 対象 | 一般

主催者・お問合せ先 えがおサポートCHUCHU TEL 0859-33-4122

**展示** 3.15 yonago ちょちょこ マルシェ17

時間 | 10:30~16:00  
会場 | 情報プラザ 料金 | 無料 対象 | 一般

主催者・お問合せ先 Instagram yonachocoへDM

**集会** 3.29 『奇界/世界 佐藤健寿作品集』

刊行記念トークイベント&サイン会in米子

時間 | [開場]12:00[開演]13:00  
会場 | 国際会議室 対象 | 一般  
料金 | サイン本限定ステッカー付き/1-2列目席 10,000円  
S席(3-5列目) 3,500円 A席(6列目以降) 3,000円  
車いす席 3,000円

主催者・お問合せ先 山陰ビデオシステム TEL 0859-32-6100

## 申告会場

● 期間 / 2月16日(月) ~ 3月16日(月) ● 場所 / 2階 国際会議室

確定申告会場の入場には、入場できる時間枠が指定された「入場整理券」が必要です。入場整理券の配付状況によっては、後日のご来場をお願いする場合があります。入場整理券は会場でも当日配付しますが、**LINEアプリによるオンライン事前発行**も可能です。

国税庁  
LINE公式  
アカウント



自宅等からの  
e-Tax(電子申告)の  
ご案内

国税庁ホームページの「確定申告書  
等作成コーナー」なら自動で計算しま  
すので、スマホとマイナンバーカード  
を利用したe-Taxが大変便利です！

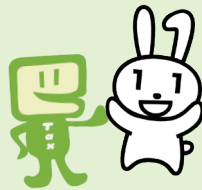

作成コーナー



イータクくん

確定申告会場では、原則として、ご自身のスマホとマイナンバーカードを利用して確定申告書等を作成していただきます。

マイナンバーカードをお持ちの方は、利用者証明用電子証明書(数字4桁)及び署名用電子証明書(英数字6文字以上16文字以下)の2種類のパスワードの持参をお願いします。

お問合せ先 米子税務署 Tel 0859-32-4121 (平日8:30~17:00 土日祝、年末年始を除く)

## コピー機のご利用について

コピー機は、右図のとおり「地域情報コーナー」内併設の【ビジネスコーナー】に設置しております。

- 料金等 (対応用紙サイズ A3・B4・A4)  
白黒 10円/1枚 カラー 50円/1枚  
※千円札の利用と、領収書の発行が可能です。

(ビジネスコーナー)



- エスカレーター
- エレベーター
- 階段
- コピー/FAX



〈お問合せ先〉米子コンベンションセンター TEL 0859-35-8111 (9:00-18:00)

## ビッグシップ前立体駐車場 米子駅前簡易駐車場(イオン)

当センターを会議、催事でご利用のお客様は、ご利用されたすべての時間が無料となります。割引認証機での手続きは「駐車券」が必要です。当センターをご利用の際は、必ず「駐車券」をお持ちください。

### ◎ 利用料金

| 最初の1時間 | 8:00~22:00 | 22:00~8:00 |
|--------|------------|------------|
| 無料     | 30分/100円   | 60分/100円   |

### ◎ 割引認証機設置場所

|                         |      |
|-------------------------|------|
| 会議室、情報プラザご利用の場合         | 総合受付 |
| 多目的ホール、小ホール、国際会議室ご利用の場合 | 各会場  |

24時間営業  
700台収容



米子コンベンションセンター  
指定管理者 公益財団法人 とっとりコンベンションビューロー  
〒683-0043 鳥取県米子市末広町294番地  
TEL: (0859) 35-8111 (9:00~18:00) FAX: (0859) 39-0700



ホームページ



X



YouTube



Instagram