米子城跡周辺 ぶらり 散策MAP

古くから商業のまちとして栄えてきた米子市は、便利なアクセス環境から山陰観光の拠点となっています。陸の玄関口である米子駅をスタート地点とし、約2km圏内にある名所や注目のスポットを見つつ、ぶらぶらと散策しながら米子のまちを歩いてみると、面白い発見があるかもしれません。

城跡までの最短ルート
彫刻ロード

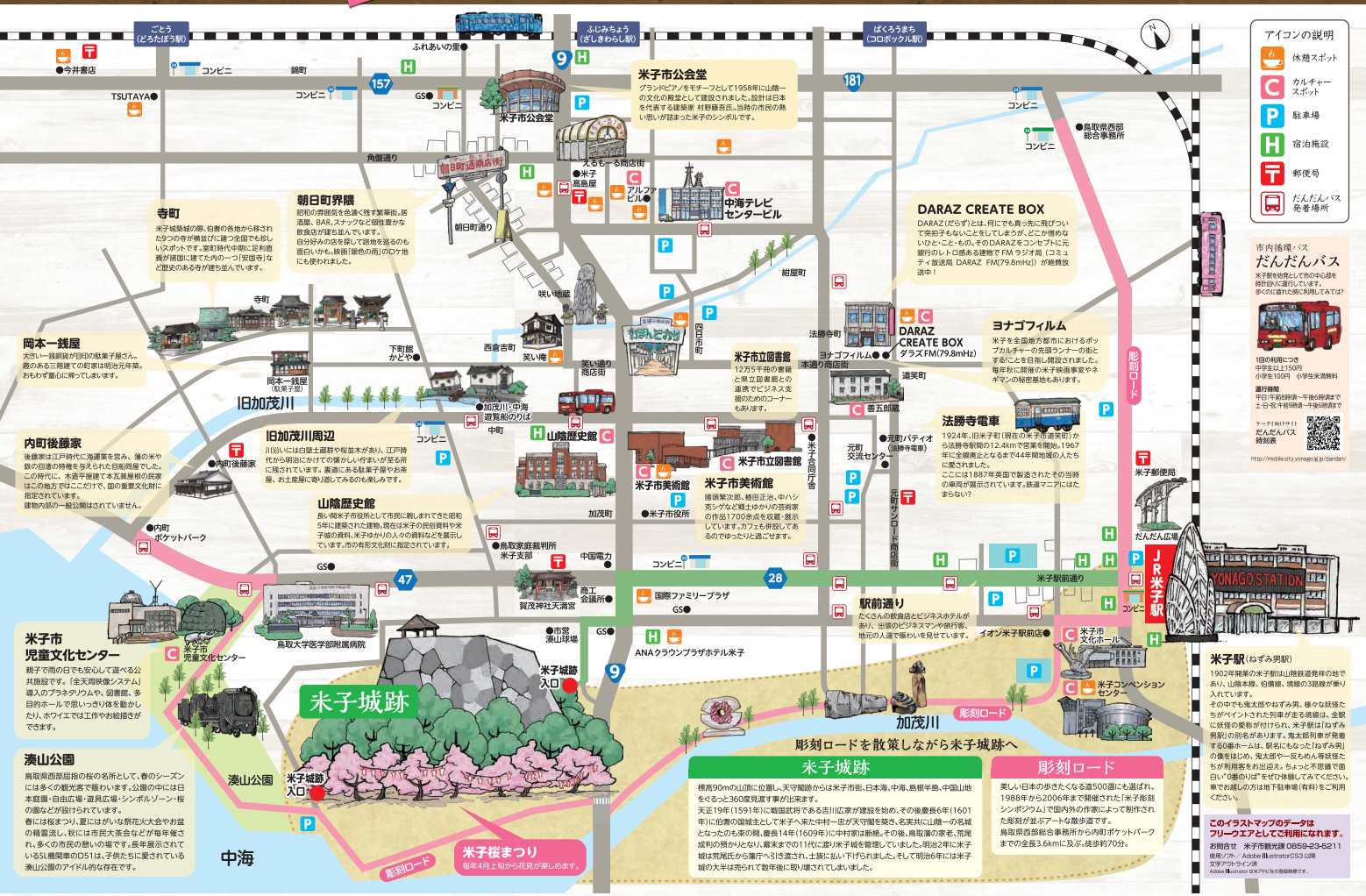

ちょっとおでかけ 周辺観光スポット

米子市

皆生温泉

白砂青松の海と国立公園に恵まれ、美しいロケーションが魅力の温泉郷。1900年に漁師が海中に湧き出る温泉を発見したことに始まり、その効果は健康や美容など様々な効能があります。

境港市

夢みなと公園「夢みなとタワー」

環日本海交流や鳥取県の魅力を紹介する展示室や物産観光センターなどがあり、海産物市場、温泉も隣接しています。高さ43mの展望室からは、大山や日本海が一望できます。

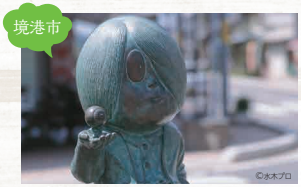

境港市

水木しげるロード

境港駅からアーケード沿いに水木しげる記念館まで続く全長800mの水木しげるロード。道の両脇から170体以上の妖怪ブロンズ像が出迎えます。また水木しげるの人作品を紹介する記念館もあります。

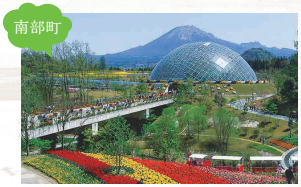

南部町

とっとり花回廊

年間400種類、約200万本もの草花が咲く国内有数のフラワーパーク。1000株以上もの洋ランが展示されたフラワードームや様々な種類のユリが1年中観賞できるユリの館など、随所に見所いっぱい。